

Variazioni tasso di accesso al PS 2023-2024 per distretto di assistenza.

Attivazione
CAU

Variazioni 2024 rispetto a 2023

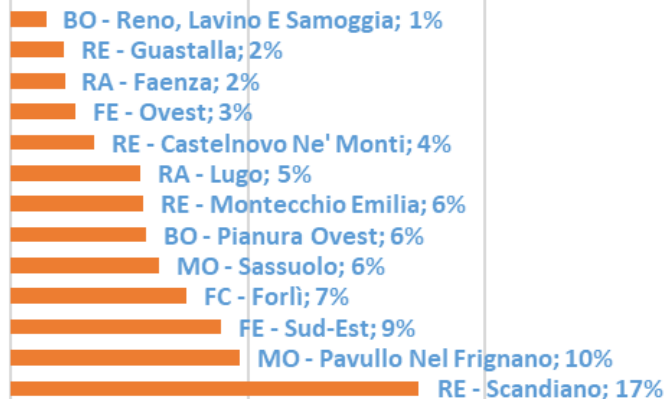
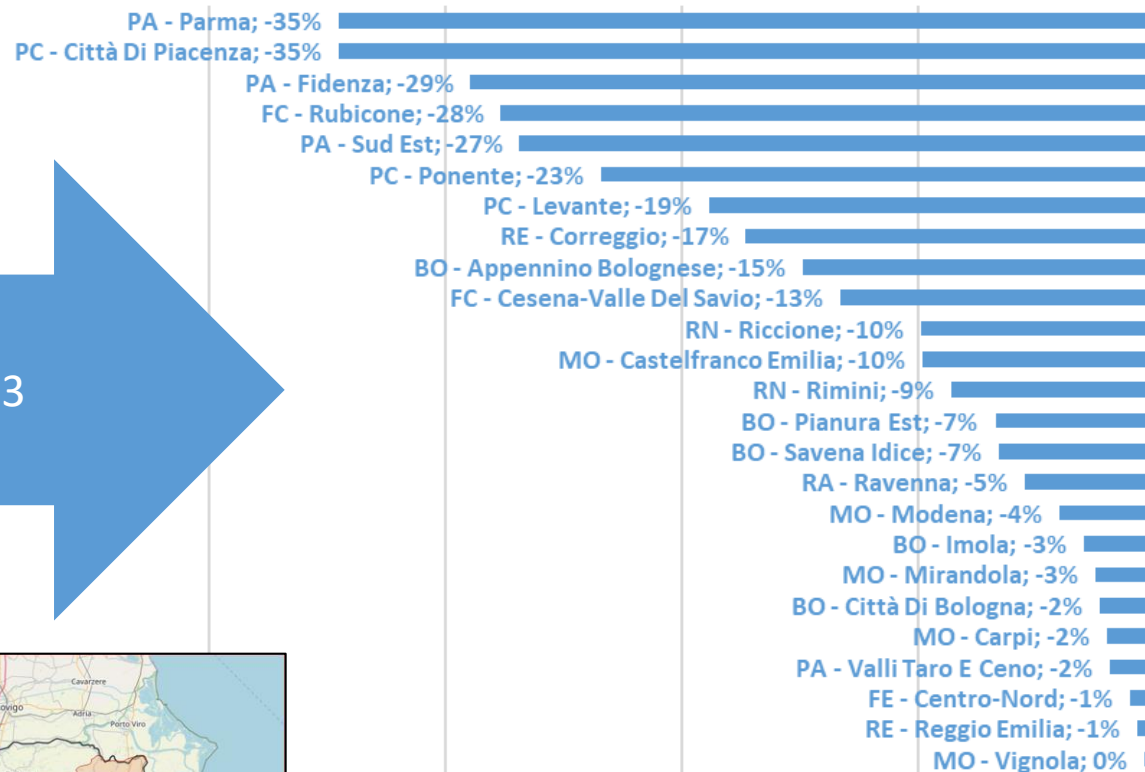
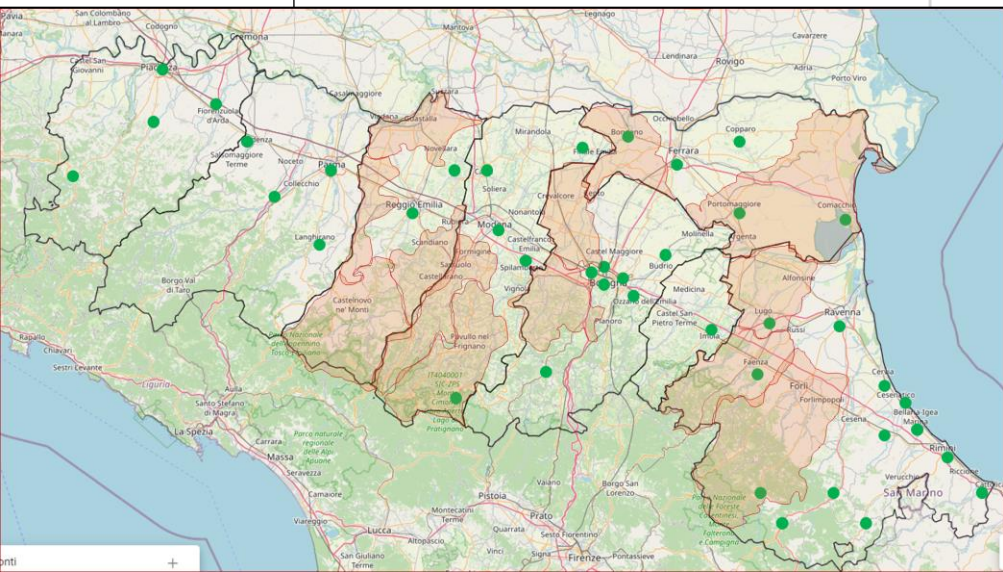

Il Tasso di accesso al Pronto Soccorso per 1.000 assistibili indica quante persone, su 1.000 assistite da un medico, si sono recate al Pronto Soccorso in un determinato periodo.

Definizione

Rapporto tra accessi al PS (con qualsiasi esito) delle scelte in carico (assistibili) nel periodo e la popolazione di assistibili in carico al medico nello stesso periodo per 1000.

Variazioni tasso di accesso al PS 2023-2024 per distretto di assistenza.

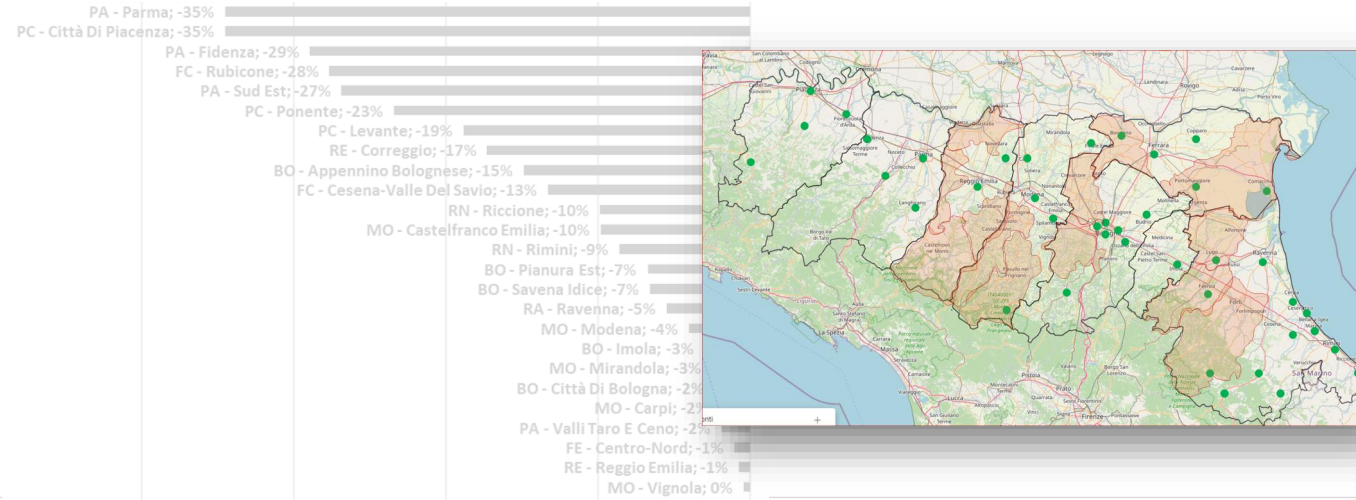

Il Tasso di accesso al Pronto Soccorso per 1.000 assistibili indica quante persone, su 1.000 assistite da un medico, si sono recate al Pronto Soccorso in un determinato periodo.

Definizione
Rapporto tra accessi al PS (con qualsiasi esito) delle scelte in carico (assistibili) nel periodo e la popolazione di assistibili in carico al medico nello stesso periodo per 1000.

Nessun CAU	RE - Guastalla 2%
CAU dal 10 Giugno 2024	RA - Faenza 2%
Nessun CAU	RE - Castelnovo Ne' Monti 4%
CAU dal 17 Giugno 2024	RA - Lugo 5%
Nessun CAU	RE - Montecchio Emilia 6%
Nessun CAU	BO - Pianura Ovest 6%
Nessun CAU	MO - Sassuolo 6%
CAU dal 22 Gennaio (S.Sofia, 45 minuti da Forlì)	FC - Forlì 7%
CAU dal 29 Gennaio 2024 (Fanano, 35 minuti da Pavullo)	MO - Pavullo Nel Frignano 10%
Nessun CAU	RE - Scandiano 17%

Il Tasso di accesso al Pronto Soccorso per 1.000 assistibili indica quante persone, su 1.000 assistite da un medico, si sono recate al Pronto Soccorso in un determinato periodo.

Definizione
Rapporto tra accessi al PS (con qualsiasi esito) delle scelte in carico (assistibili) nel periodo e la popolazione di assistibili in carico al medico nello stesso periodo per 1000.

CODICE AZIENDA	COD DIST	ANNO	TASSO_PS_MMG_Mean 2024	TASSO_PS_MMG_Mean 2023	Delta tasso 2023 vs 2024	delta tasso 2023 2024 %
103 - REGGIO EMILIA	DISTR. SCANDIANO	2024	179,318492	152,945631	26,372861	17%
104 - MODENA	DISTR. PAVULLO NEL FRIGNANO	2024	220,157025	200,719486	19,437539	10%
109 - FERRARA	DISTR. SUD-EST	2024	217,555893	199,810241	17,745653	9%
114 - ROMAGNA	DISTR. FORLÌ	2024	149,236877	138,928763	10,308114	7%
104 - MODENA	DISTR. SASSUOLO	2024	210,71721	198,350784	12,366427	6%
105 - BOLOGNA	DISTR. PIANURA OVEST	2024	187,948322	177,819407	10,128915	6%
103 - REGGIO EMILIA	DISTR. MONTECCHIO EMILIA	2024	170,745161	161,674452	9,0707088	6%
114 - ROMAGNA	DISTR. LUGO	2024	214,835035	203,65795	11,177085	5%
103 - REGGIO EMILIA	DISTR. CASTELNOVO NE' MONTI	2024	200,504877	193,694665	6,8102123	4%
109 - FERRARA	DISTR. OVEST	2024	188,068719	183,084589	4,9841298	3%
114 - ROMAGNA	DISTR. FAENZA	2024	174,840976	170,96357	3,8774064	2%
103 - REGGIO EMILIA	DISTR. GUASTALLA	2024	150,580793	147,287075	3,2937171	2%
105 - BOLOGNA	DISTR. RENO, LAVINO E SAMOGGIA	2024	186,305082	183,58121	2,7238719	1%
104 - MODENA	DISTR. VIGNOLA	2024	205,220082	206,128851	-0,9087691	0%
103 - REGGIO EMILIA	DISTR. REGGIO EMILIA	2024	150,088271	151,241974	-1,1537025	-1%
109 - FERRARA	DISTR. CENTRO-NORD	2024	175,299939	177,180273	-1,8803341	-1%
102 - PARMA	DISTR. VALLI TARO E CENO	2024	157,315687	160,344579	-3,0288919	-2%
104 - MODENA	DISTR. CARPI	2024	185,161665	189,056903	-3,895238	-2%
105 - BOLOGNA	DISTR. CITTÀ DI BOLOGNA	2024	176,655835	180,833011	-4,1771753	-2%
104 - MODENA	DISTR. MIRANDOLA	2024	190,820711	195,764943	-4,944232	-3%
106 - IMOLA	DISTR. IMOLA	2024	172,538477	177,854569	-5,3160915	-3%
104 - MODENA	DISTR. MODENA	2024	182,880381	190,564679	-7,6842981	-4%
114 - ROMAGNA	DISTR. RAVENNA	2024	184,118681	194,824672	-10,70599	-5%
105 - BOLOGNA	DISTR. SAVENA IDICE	2024	179,951084	192,602804	-12,65172	-7%
105 - BOLOGNA	DISTR. PIANURA EST	2024	175,185306	187,844281	-12,658975	-7%
114 - ROMAGNA	DISTR. RIMINI	2024	176,796534	193,414255	-16,617721	-9%
104 - MODENA	DISTR. CASTELFRANCO EMILIA	2024	172,345556	191,108982	-18,763427	-10%
114 - ROMAGNA	DISTR. RICCIONE	2024	175,428581	194,658806	-19,230225	-10%
114 - ROMAGNA	DISTR. CESENA-VALLE DEL SAVIO	2024	157,109256	181,253454	-24,144198	-13%
105 - BOLOGNA	DISTR. APPENNINO BOLOGNESE	2024	188,038066	220,931179	-32,893113	-15%
103 - REGGIO EMILIA	DISTR. CORREGGIO	2024	131,112069	158,562339	-27,45027	-17%
101 - PIACENZA	DISTR. LEVANTE	2024	125,617313	154,810646	-29,193332	-19%
101 - PIACENZA	DISTR. PONENTE	2024	135,798655	177,338263	-41,539607	-23%
102 - PARMA	DISTR. SUD EST	2024	89,2793823	122,066538	-32,787155	-27%
114 - ROMAGNA	DISTR. RUBICONE	2024	140,342497	194,026049	-53,683552	-28%
102 - PARMA	DISTR. FIDENZA	2024	109,016457	153,42369	-44,407233	-29%
101 - PIACENZA	DISTR. CITTÀ DI PIACENZA	2024	116,340958	177,639102	-61,298144	-35%
102 - PARMA	DISTR. PARMA	2024	89,1049303	136,066136	-46,961205	-35%